



**Gemeinsame Informationsveranstaltung  
der Wildensteinschule und der Auentalschule  
für die Eltern der Grundschulabgänger  
Mittwoch, 18. 01. 2012 um 19.30 Uhr in Leibertingen**



**Guten Abend und  
herzlich willkommen!**



**Gemeinsame Informationsveranstaltung  
der Wildensteinschule und der Auentalschule  
für die Eltern der Grundschulabgänger  
Mittwoch, 18. 01. 2012 um 19.30 Uhr in Leibertingen**



**Grundschulzeit geht zu Ende .....**

**Quo vadis**

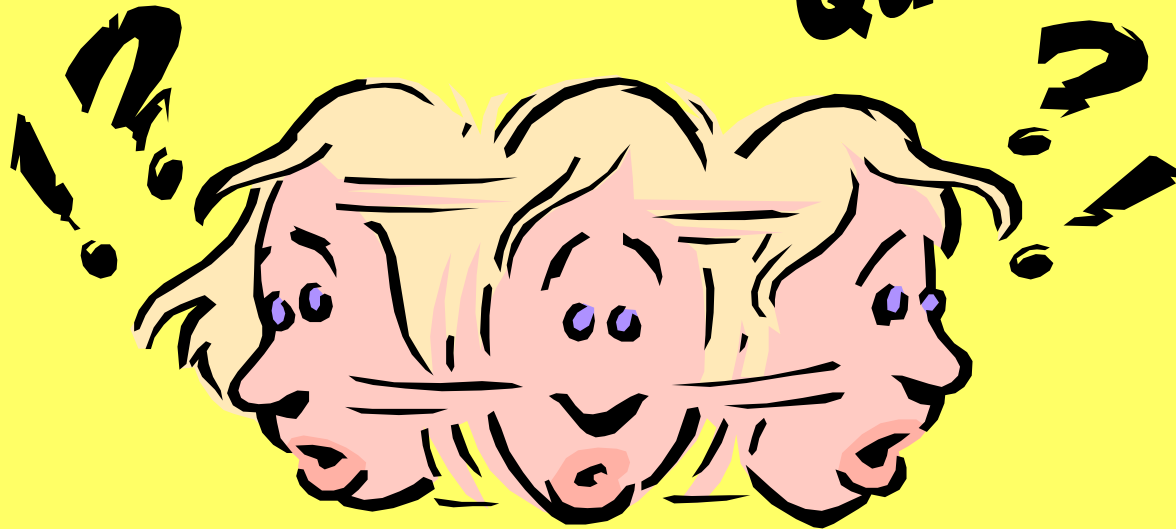

**..... an welcher Schule geht es weiter ???**



**Gemeinsame Informationsveranstaltung  
der Wildensteinschule und der Auentalschule  
für die Eltern der Grundschulabgänger  
Mittwoch, 18. 01. 2012 um 19.30 Uhr in Leibertingen**



## **Hilfestellung durch das Übertrittsverfahren**





**Gemeinsame Informationsveranstaltung**  
der Wildensteinschule und der Auentalschule  
**für die Eltern der Grundschulabgänger**  
Mittwoch, 18. 01. 2012 um 19.30 Uhr in Leibertingen



**Hilfestellung**



**durch das**

## **Übertrittsverfahren**

Individuelle  
**BERATUNG**  
im **ELTERN-**  
**GESPRÄCH**  
aus  
pädagogisch-  
fachlicher Sicht  
der GS

Schriftliche  
**G R U N D -**  
**S C H U L -**  
**E M P F E H -**  
**L U N G**

**BESONDERES**  
**BERATUNGS-**  
**VERFAHREN**

durch den  
schulfremden  
Beratungslehrer

**INFORMATIONEN**  
**ABEND** der GS

mit den  
weiterführenden  
Schulen

- HS
- WRS
- RS
- Gym
- Gemeinschafts-  
schule
- beruflichen  
Schulen



**Gemeinsame Informationsveranstaltung**  
der Wildensteinschule und der Auentalschule  
**für die Eltern der Grundschulabgänger**  
Mittwoch, 18. 01. 2012 um 19.30 Uhr in Leibertingen



## Individuelle **BERATUNG** im **ELTERNGESPRÄCH**

aus pädagogisch-fachlicher Sicht der GS

### Leistungsstand

Gymnasium:  
D und M mind. 2,5

Realschule:  
D und M mind. 3,0

### Soziale und psychische Reife

- Lernverhalten
- Arbeitsverhalten
- Bisherige  
Entwicklung

### Entwicklungspotential

- Gesamtwürdigung von  
Vorhergehendem
- Prognose aufgrund den  
Anforderungen der wei-  
terführenden Schulart



**Gemeinsame Informationsveranstaltung**  
der Wildensteinschule und der Auentalschule  
**für die Eltern der Grundschulabgänger**  
Mittwoch, 18. 01. 2012 um 19.30 Uhr in Leibertingen



## Individuelle **BERATUNG** im **ELTERNGESPRÄCH**

aus pädagogisch-fachlicher Sicht der GS

### Leistungsstand

Gymnasium:  
D und M mind. 2,5

Realschule:  
D und M mind. 3,0

### Soziale und psychische Reife

- Lernverhalten
- Arbeitsverhalten
- Bisherige  
Entwicklung

### Entwicklungspotential

- Gesamtwürdigung von  
Vorhergehendem
- Prognose aufgrund den  
Anforderungen der wei-  
terführenden Schulart

Schriftliche **GRUNDSCHULEMPFEHLUNG**

für den Besuch einer bestimmten weiterführenden Schulart



**Gemeinsame Informationsveranstaltung**  
der Wildensteinschule und der Auentalschule  
**für die Eltern der Grundschulabgänger**  
Mittwoch, 18. 01. 2012 um 19.30 Uhr in Leibertingen



## GRUNDSCHULEMPFEHLUNG

### **BISHER:**

- Hohe Verbindlichkeit der Empfehlung
- Abweichender Elternwunsch sieht hohe Hürden vor

### **NEU:**

- **Keine Verbindlichkeit**
- **Unverbindliche Empfehlung für die Eltern**
- **Muss in der aufnehmenden Schule nicht vorgelegt werden**



**Gemeinsame Informationsveranstaltung**  
der Wildensteinschule und der Auentalschule  
**für die Eltern der Grundschulabgänger**  
Mittwoch, 18. 01. 2012 um 19.30 Uhr in Leibertingen



## **BESONDERES BERATUNGSVERFAHREN**

durch den schulfremden Beratungslehrer

**Auf Wunsch und Antrag der Eltern:**

**Angebot  
einer  
Beratung**

Antrag  
spätestens 4  
Tage nach Erhalt  
der GSE

**In der Regel  
Durchführ-  
ung von Be-  
gabungs-  
tests**

**Abschließ-  
endes Be-  
ratungsge-  
spräch mit  
Eltern**



**Gemeinsame Informationsveranstaltung**  
der Wildensteinschule und der Auentalschule  
**für die Eltern der Grundschulabgänger**  
Mittwoch, 18. 01. 2012 um 19.30 Uhr in Leibertingen



## **BESONDERES BERATUNGSVERFAHREN**

durch den schulfremden Beratungslehrer

**Auf Wunsch und Antrag der Eltern:**

**Angebot  
einer  
Beratung**

Antrag  
spätestens 4  
Tage nach Erhalt  
der GSE

**In der Regel  
Durchführ-  
ung von Be-  
gabungs-  
tests**

**Abschließ-  
endes Be-  
ratungsge-  
spräch mit  
Eltern**

**Informiert  
die GS mit  
Zustimmung  
der Eltern  
über das  
Beratungser-  
gebnis**



**Gemeinsame Informationsveranstaltung  
der Wildensteinschule und der Auentalschule  
für die Eltern der Grundschulabgänger  
Mittwoch, 18. 01. 2012 um 19.30 Uhr in Leibertingen**



## **BESONDERES BERATUNGSVERFAHREN**

durch den schulfremden Beratungslehrer

### **Auf Wunsch und Antrag der Eltern:**

*Sehr geehrte Damen und Herren,*

*hiermit teilen wir Ihnen mit, dass unser Kind am besonderen Beratungsverfahren teilnehmen soll.*

*Wir wünschen (bitte ankreuzen)*

- ein Beratungsgespräch mit einer Beratungslehrkraft*
- ein Beratungsgespräch mit einer Beratungslehrkraft ggf. in Verbindung mit der Durchführung von Begabungstests und einem anschließenden Auswertungsgespräch*

*Die Inhalte und Ergebnisse der Gespräche und Testverfahren werden von der Beratungslehrkraft vertraulich behandelt.*



**Gemeinsame Informationsveranstaltung  
der Wildensteinschule und der Auentalschule  
für die Eltern der Grundschulabgänger  
Mittwoch, 18. 01. 2012 um 19.30 Uhr in Leibertingen**



## **W e s e n t l i c h e N e u e r u n g e n 2012**

- **Allein die Eltern entscheiden über die weiterführende Schulart**
- **Eltern geben bei der gewählten weiterführenden Schule lediglich eine Bestätigung der GS über den Besuch der 4. Klasse ab**
- **Kein weiterer Informationsfluss ohne Elterneinverständnis zwischen GS und weiterführenden Schulen ( HJI und GSE dürfen nicht weitergegeben werden)**
- **Kein Informationsfluss zwischen Beratungslehrer und Schule ohne Elterneinverständnis**
- **Halbjahresinformation (ersetzt Anmeldenoten für GSE) wird in Klasse 4 nicht zum Schulhalbjahr , sondern gemeinsam mit der GSE ausgegeben**
- **Klasse 4 kann auf Antrag der Eltern wiederholt werden, sofern bisher noch keine Klasse wiederholt wurde**

## 1. Bestätigung der Grundschule

Die Grundschule bestätigt hiermit, dass die oben genannte Schülerin/der oben genannte Schüler im Schuljahr 2011/2012 die Klasse 4 besucht.

(Dienstsiegel)



\_\_\_\_\_  
(Ort, Datum)

\_\_\_\_\_  
(Schulleiter / -in)

## 2. Rückmeldung der weiterführenden Schule

Die/Das \_\_\_\_\_  
(Schulname oder Schulstempel)

Schulart: \_\_\_\_\_

Straße: \_\_\_\_\_

PLZ: \_\_\_\_\_ Ort: \_\_\_\_\_

bestätigt, dass die oben genannte Schülerin / der oben genannte Schüler angemeldet worden ist.

(Dienstsiegel)

\_\_\_\_\_  
(Ort, Datum)

\_\_\_\_\_  
(Schulleiter/ -in)

- Mehrfachanmeldungen werden unterbunden
- Grundschule führt Übersicht über die Anmeldung ihrer Schülerinnen und Schüler
- Anmeldebestätigung ist keine Aufnahmebestätigung



**Gemeinsame Informationsveranstaltung**  
der GS Auentalschule und Wildensteinschule  
für die Eltern der Grundschulabgänger  
Dienstag, 18. 01. 2011 um 20.00 Uhr in Rast



## **Termine bis zur Anmeldung**

- **In den nächsten Wochen** „individuelle Beratung im **Elterngespräch** (Abschluss 17. Februar 2012)
- **Entscheidung der Klassenkonferenz über die GSE** (Abschluss 28. Februar 2012)
- **Ausgabe der GSE** an die Eltern gemeinsam mit der Halbjahresinformation (Abschluss 01. März 2012)  
Leibertingen und Sauldorf am **27. Februar 2012**
- **Entscheidung der Eltern über Teilnahme am besonderen Beratungsverfahren** bis 4 Tage nach GSE  
Empfang: **02. März 2012**



**Gemeinsame Informationsveranstaltung**  
der GS Auentalschule und Wildensteinschule  
**für die Eltern der Grundschulabgänger**  
Dienstag, 18. 01. 2011 um 20.00 Uhr in Rast



**Termine bis zur Anmeldung bei Teilnahme am  
besonderen Beratungsverfahren**

- **Abschluss des besonderen Beratungsverfahrens bis  
03. Mai 2012**



**Gemeinsame Informationsveranstaltung  
der GS Auentalschule und Wildensteinschule  
für die Eltern der Grundschulabgänger**

**Dienstag, 18. 01. 2011 um 20.00 Uhr in Rast**



**Anmeldetermine ohne**  
Teilnahme am besonderen  
Beratungsverfahren

**Mittwoch , 28. März 12  
Donnerstag, 29. März 12**

**Anmeldetermin mit**  
Teilnahme am besonderen  
Beratungsverfahren

**bis  
Donnerstag, 10. Mai 12**

- Kein „Windhundverfahren“ – Schülerannahmen werden erst nach dem Anmeldetermin getätigt
- Für Teilnehmer am „Besonderen Beratungsverfahren“ müssen Plätze freigehalten werden.
- Ein Schüler kann nur an einer Schule angemeldet werden. Kann er nicht angenommen werden, sorgt die abweisende Schule für einen Ersatzplatz an einer anderen Schule dieser Schulart
- Privatschulen können weiterhin die GSE als Anmeldevoraussetzung verlangen und haben möglicherweise andere Anmeldetermine

# Bildungswege in Baden-Württemberg

